

Procedimento de Configuração Roteador ZTE H198A

**Procedimento de Configuração FTTX**  
**Equipamento Roteador ZTE H198A**  
**Versão de Firmware V3.0.0 C4**

## 1. Objetivo

Padronizar a configuração dos aparelhos.

## 2. Requisitos

Esta padronização aplica-se ao seguinte equipamento Roteador ZTE H198A, acesso ao aparelho via Browser (Google Chrome, Mozilla Firefox e Microsoft Edge).

## 3. Configurado o aparelho

### 3.1 Acessando o aparelho

Para acesso ao aparelho será utilizado o IP padrão **192.168.1.1** utilizado o usuário **multipro** e a senha **multipro**.

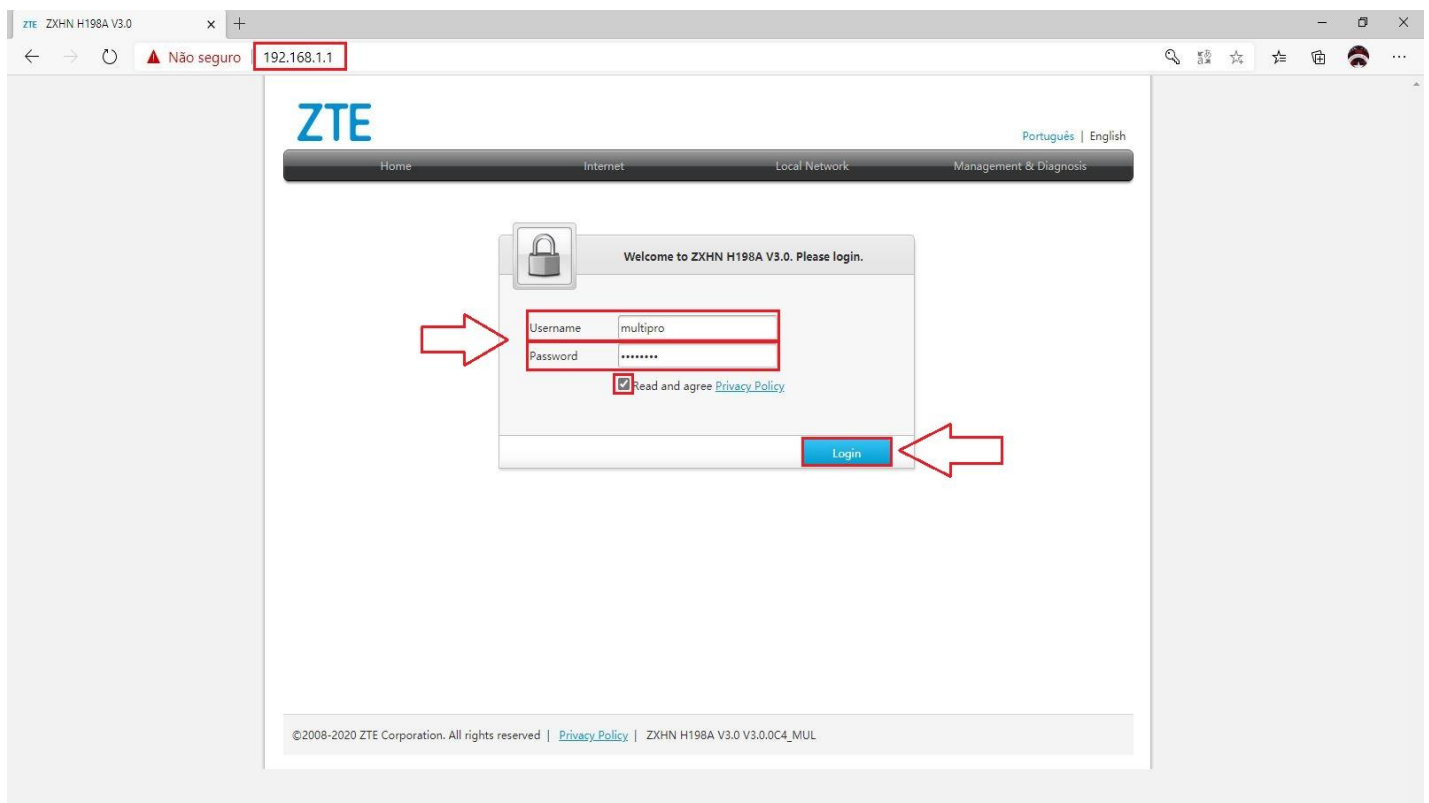

### 3.2 Configurações da Interface WAN

Vamos efetuar a configuração do WAN, para isto vamos na aba **Internet** e **WAN**, preencha o campo **Connection Name** com **PPPoE-LCI**, altere a opção **Type** para **Routing** e habilite somente a opção **INTERNET**, altere o Tamanho da **MTU** (Maximum Transmission Unit) para **1492**, preencha os campos **Username** e **Password** com o Login e senha PPPoE do cliente, altere o **IP Version** para **IPv4/IPv6** e habilite o **IPv6**, para aplicar clique em **Apply**.

### 3.3 Configuração do Controle de Acesso Remoto e Portas de Acesso

Vamos efetuar a configuração do controle de acesso, para isto vamos na aba **Internet** e **Security** e **Local Service Control**.

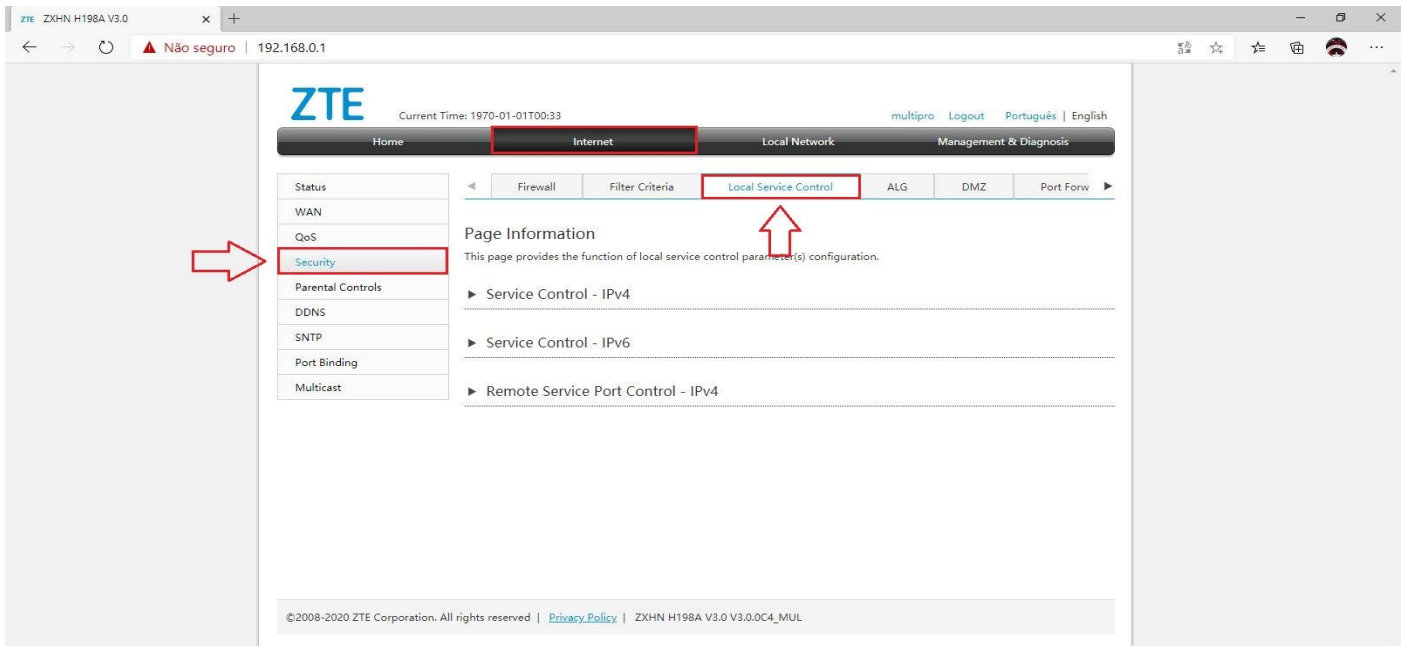

Na aba **Service Control – IPv4** habilite o serviço, em **Name** informe o nome **AcessoLCI**, marque a opção **Accept**, em **Ingress** escolha **PPPoE-LCI**, informe o **IP Range** da LCI **189.113.113.1 - 189.113.113.254**. Habilite os serviços **HTTP**, **HTTPS**, **TELNET** e **PING** em **Service Type**, para aplicar clique em **Apply**.

#### Service Control - IPv4

New Item  On  Off

Name: AcessoLCI

Target:  Accept  Drop

Ingress: PPPoE-LCI

IP Range: 189 . 113 . 113 . 1 ~ 189 . 113 . 113 . 254

Service Type:  HTTP  FTP  TELNET  HTTPS  PING

Apply Cancel

Na aba Remote **Service Port Control – IPv4** altere as portas de serviços:

**HTTP: 4555**

**HTTPS: 4566**

**TELNET: 4588**

Para aplicar clique em **Apply**.

▼ Remote Service Port Control - IPv4

HTTP	<input type="text" value="4555"/>
FTP	<input type="text" value="21"/>
TELNET	<input type="text" value="4588"/>
HTTPS	<input type="text" value="4566"/>

Apply

Cancel

### 3.4 Configuração da Wireless 2.4 e 5G

Vamos efetuar a configuração das Redes Wireless para isso clique em **Local Network**, em seguida **WLAN** e **WLAN On/Off Configuration**.

Na aba **WLAN On/Off Configuration** vamos alterar o canal da rede **2.4** para **Auto** em **Channel**, para aplicar clique em **Apply**. Agora vamos alterar o canal da rede **5G** para **Auto** em **Channel**, para aplicar clique em **Apply**.

▼ WLAN Global Configuration

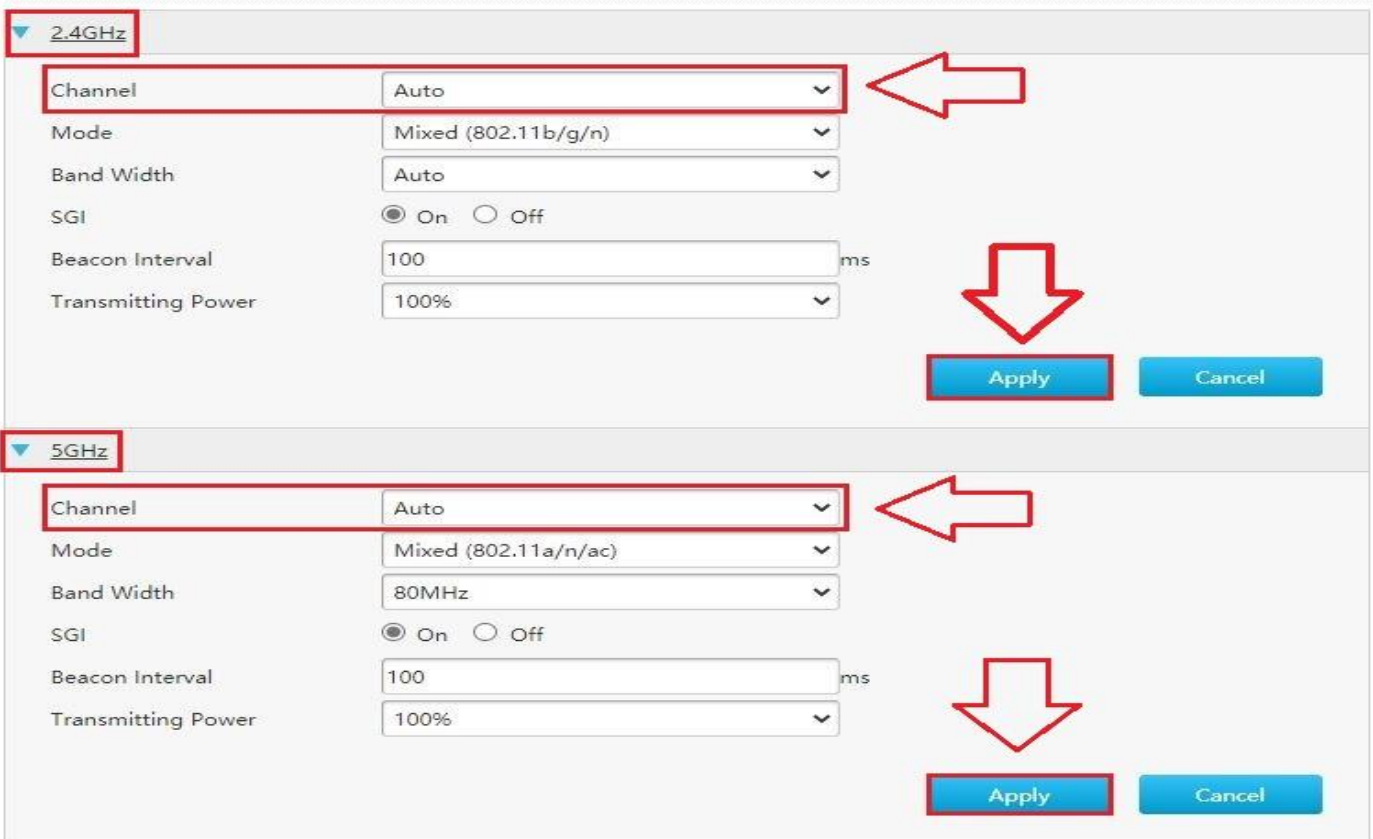

Section	Channel	Mode	Band Width	SGI	Beacon Interval	Transmitting Power
2.4GHz	Auto	Mixed (802.11b/g/n)	Auto	<input checked="" type="radio"/> On <input type="radio"/> Off	100 ms	100%
5GHz	Auto	Mixed (802.11a/n/ac)	80MHz	<input checked="" type="radio"/> On <input type="radio"/> Off	100 ms	100%

Na aba **WLAN SSID Configuration** vamos efetuar a configuração do SSID e senha da rede **2.4** e **5G**, vamos alterar o nome e senha da rede 2.4 em **SSID 1 (2.4GHz)**, para isso vamos em **SSID Name** para informar o nome da rede Wireless 2.4 e **WPA Passphrase** para informar a senha da rede 2.4 para aplicar clique em **Apply**.

Agora vamos mudar o nome da rede 5G em **SSID 5 (5GHz)**, para isso vamos em **SSID Name** para informar o nome da rede Wireless 5 e **WPA Passphrase** para informar a senha da rede 5 para aplicar clique em **Apply**.

▼ WLAN SSID Configuration

▼ SSID1 (2.4GHz)  On  Off

SSID Name  ←

SSID Hide  On  Off

Encryption Type  ▼

WPA Passphrase  ←

show password

Maximum Clients

▼ SSID5 (5GHz)  On  Off

SSID Name  ←

SSID Hide  On  Off

Encryption Type  ▼

WPA Passphrase  ←

show password

Maximum Clients

(ZTE H198A suporte no máximo 32 dispositivos por rede Wireless)

### 3.5 Configurações da Interface LAN

Vamos efetuar a configuração da LAN para isso clique em **Local Network**, em seguida **LAN, IPv4 e DHCP Server**.

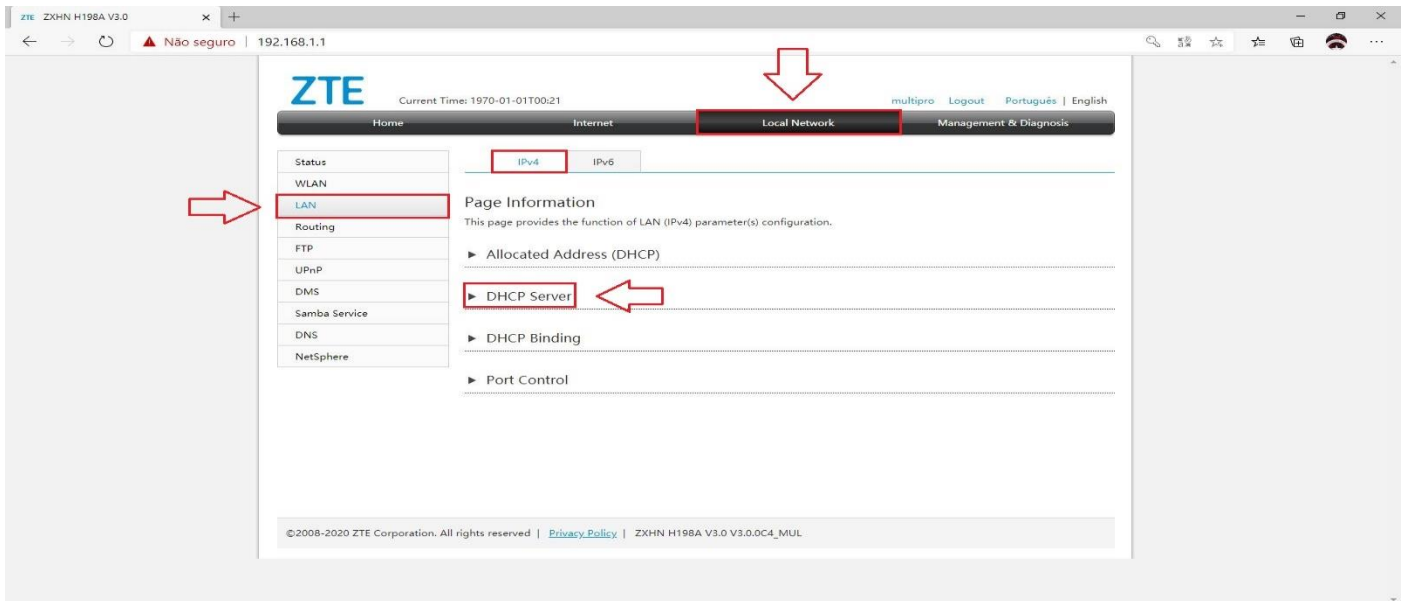

Para isso preencha o campo **LAN IP Address** com o seguinte IP padrão da LCI Telecom **192.168.0.1**, altere o **DHCP Star** e **DHCP End** para **192.168.0.100 - 192.168.0.200**, nos campos **DNS** informe o DNS da LCI Telecom **189.113.113.1** e **189.113.113.2**, para aplicar clique em **Apply**.

#### ▼ DHCP Server

DHCP Server	<input checked="" type="radio"/> On <input type="radio"/> Off	
LAN IP Address	192 . 168 . 0 . 1	←
Subnet Mask	255 . 255 . 255 . 0	
Secondary IP	<input type="radio"/> On <input checked="" type="radio"/> Off	
DHCP Start IP Address	192 . 168 . 0 . 100	←
DHCP End IP Address	192 . 168 . 0 . 200	←
ISP DNS	<input type="radio"/> On <input checked="" type="radio"/> Off	
Primary DNS	189 . 113 . 113 . 1	←
Secondary DNS	189 . 113 . 113 . 2	
Lease Time Mode	Custom	
Custom Lease Time	600	

Para acesso ao aparelho novamente será utilizado o IP informado anteriormente **192.168.0.1** utilizado o usuário **multipro** e a senha **multipro**.

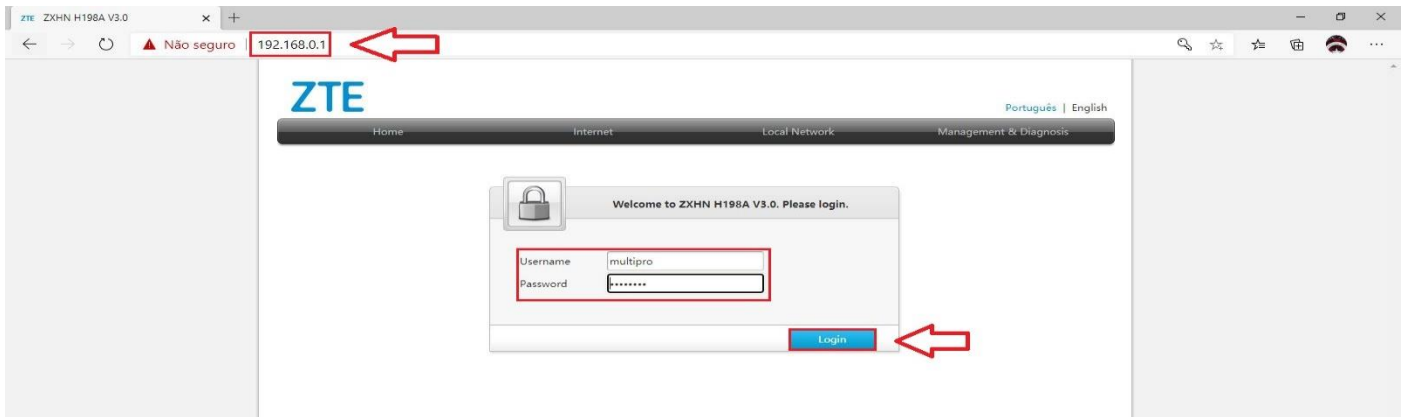

## 3.6 Configurações do UPnP

Vamos efetuar a configuração do UPnP, para isto vamos na aba **Local Network** e **UPnP**, clique em **On** para habilitar e para aplicar clique em **Apply**.

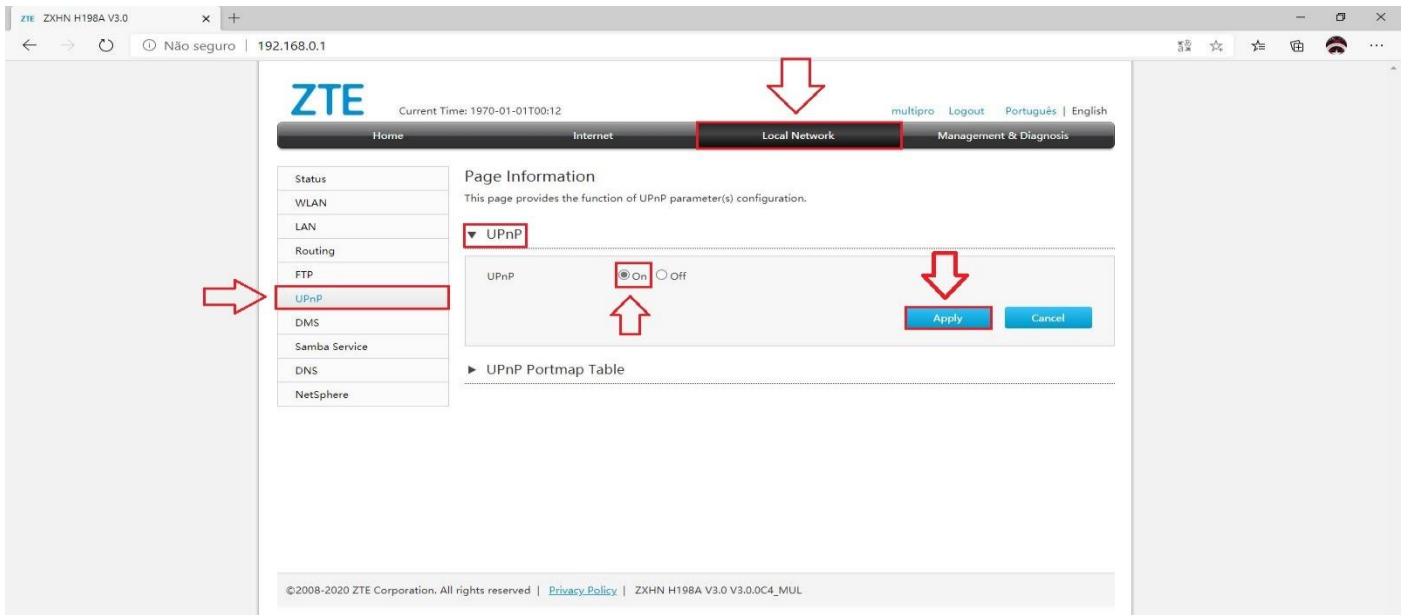

### 3.7 Senha e Acesso pela Internet

Vamos efetuar a alteração da senha de acesso, para isso vamos na aba **Managemnt & Diagnosis, Account Management e Admin Accont Management**, informe a senha atual em **Old Password** e informe a nova senha em **New Password**, para aplicar clique em **Apply**.

(A senha de acesso necessita de um caractere especial, exemplo padrão: **SenhaPPPoE@**)

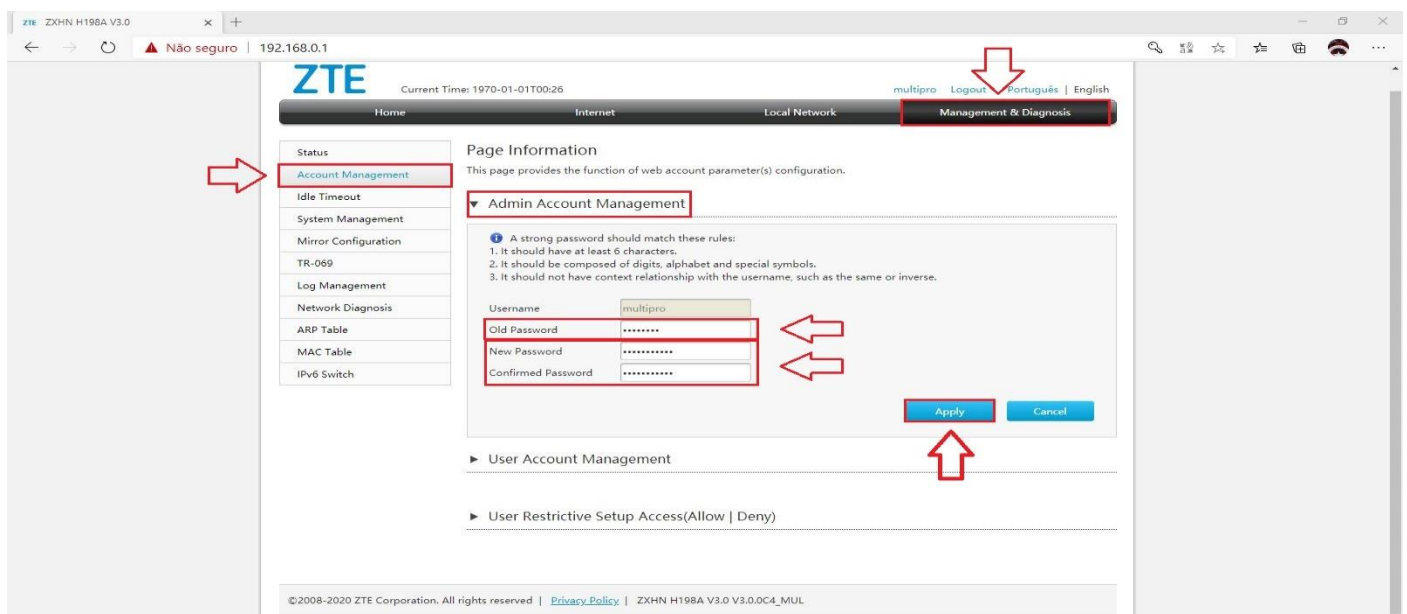

Para finalizar permita o acesso do usuário pela internet vamos na aba **User Restrictive Setup** e selecione **Allow**.

#### ▼ User Restrictive Setup Access(Allow | Deny)

Local Network	<input checked="" type="radio"/> Allow	<input type="radio"/> Deny
Internet	<input checked="" type="radio"/> Allow	<input type="radio"/> Deny
Management & Diagnosis	<input checked="" type="radio"/> Allow	<input type="radio"/> Deny

**Qualquer mudança na configuração ou reconfiguração do aparelho e total responsabilidade do usuário.**